Neteja viària Anglès

Recorregut del servei de neteja viària al municipi d'Anglès realitzat el 14 d'octubre del 2019.

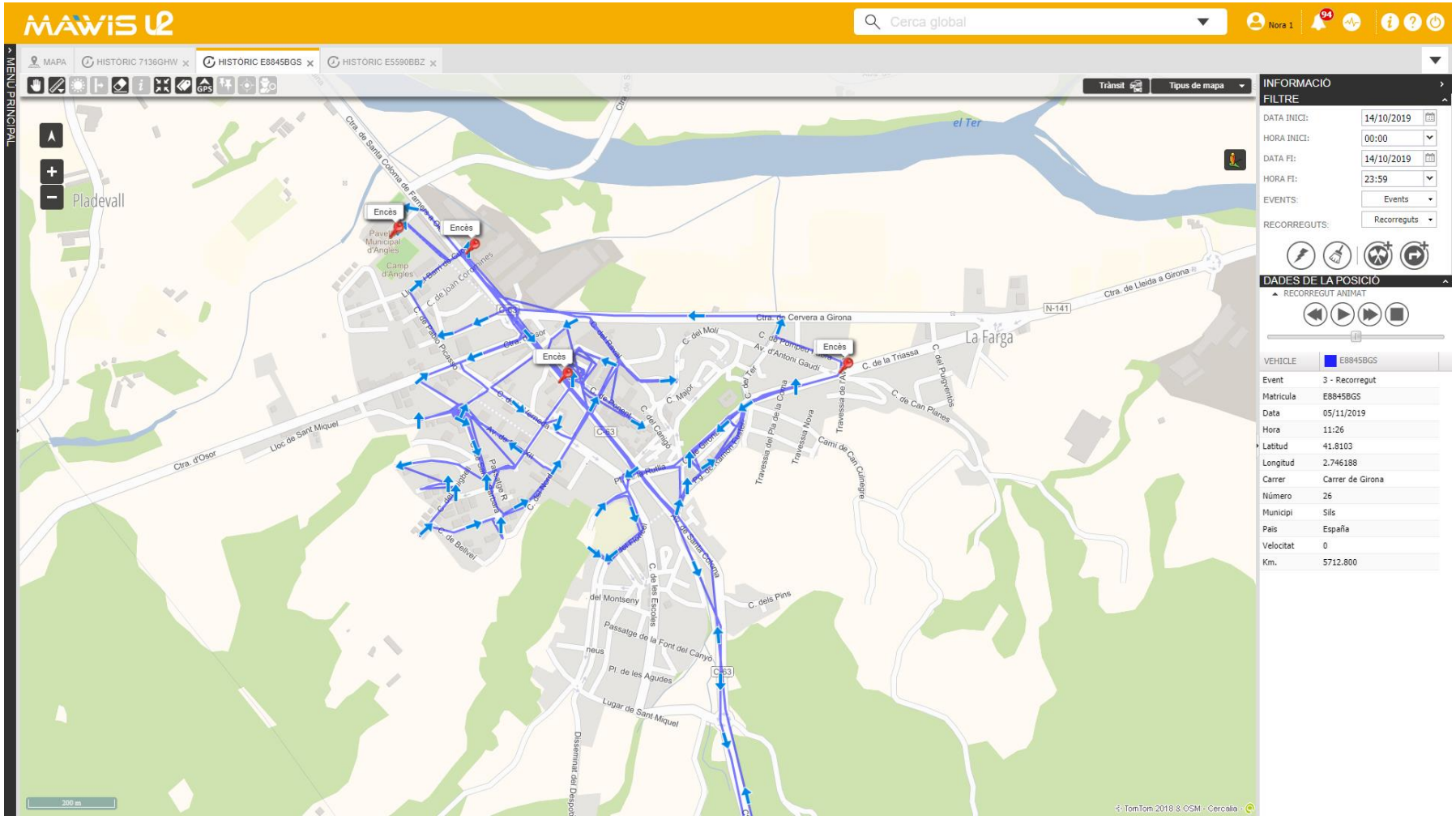

Recorregut del servei de neteja viària del dilluns 14 d'octubre del 2019